

ಈ ಕೆಳಗಿನ ಪ್ರಶ್ನೆಗಳಿಗೆ ಅಥವಾ ಅಪೂರ್ಣ ಹೇಳಿಕೆಗಳಿಗೆ ನಾಲ್ಕು ಪರ್ಯಾಯ ಉತ್ತರಗಳನ್ನು ನೀಡಲಾಗಿದೆ. ಅವುಗಳಲ್ಲಿ ಸೂಕ್ತವಾದ ಉತ್ತರವನ್ನು ಆರಿಸಿ, ಕ್ರಮಾಕ್ಷರದೊಡನೆ ಪೂರ್ಣ ಉತ್ತರವನ್ನು ಬರೆಯಿರಿ.

10 × 1 = 10

- ದೂರದ ವಸ್ತುಗಳನ್ನು ಸ್ಪಷ್ಟವಾಗಿ ನೋಡುವಾಗ ಕಣ್ಣಿನಲ್ಲಿ ಉಂಟಾಗುವ ಬದಲಾವಣೆ
 - ಕಣ್ಣಿನ ಮಸೂರದ ಸಂಗಮದೂರ ಕಡಿಮೆಯಾಗುತ್ತದೆ
 - ಕಣ್ಣಿನ ಮಸೂರದ ವಕ್ರತೆ ಹೆಚ್ಚಾಗುತ್ತದೆ
 - ಕಣ್ಣಿನ ಮಸೂರದ ಸಂಗಮದೂರ ಹೆಚ್ಚಾಗುತ್ತದೆ
 - ಕಣ್ಣಿನ ಸಿಲಿಯರಿ ಸ್ನಾಯುಗಳು ಕುಗ್ಗುತ್ತವೆ
- ಪ್ರೋಪೆನಾಲ್ (Propanol) ಮತ್ತು ಪ್ರೋಪೆನಾಲ್ (Propanal) ಗಳಲ್ಲಿರುವ ಕ್ರಿಯಾಗುಂಪುಗಳು ಕ್ರಮವಾಗಿ
 - OH ಮತ್ತು — CHO
 - OH ಮತ್ತು — COOH
 - CHO ಮತ್ತು — COOH
 - CHO ಮತ್ತು — CO
- ಕೆಳಗೆ ಕೊಟ್ಟಿರುವ ಚಿತ್ರದಲ್ಲಿ ನರ ಆವೇಗಗಳು ಹಾದುಹೋಗುವ ಸರಿಯಾದ ಮಾರ್ಗ

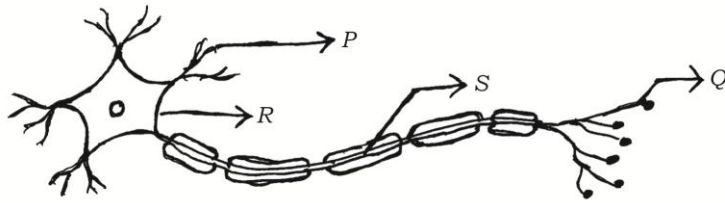

- $Q \rightarrow S \rightarrow R \rightarrow P$
- $P \rightarrow Q \rightarrow R \rightarrow S$
- $S \rightarrow R \rightarrow Q \rightarrow P$
- $P \rightarrow R \rightarrow S \rightarrow Q$

4. ಒಂದು ವಾಹಕದ ರೋಧವು 27 Ω ಆಗಿದೆ. ಅದನ್ನು ಮೂರು ಸಮಭಾಗಗಳಾಗಿ ಕತ್ತರಿಸಿ ಸಮಾಂತರವಾಗಿ ಜೋಡಿಸಿದಾಗ ಅದರ ಒಟ್ಟು ರೋಧ
- (A) 6 Ω (B) 3 Ω
 (C) 9 Ω (D) 27 Ω
5. ಕೆಳಗಿನವುಗಳಲ್ಲಿ ತಟಸ್ಥೀಕರಣ ಕ್ರಿಯೆಯನ್ನು ಪ್ರತಿನಿಧಿಸುವ ರಾಸಾಯನಿಕ ಸಮೀಕರಣ
- (A) $\text{BaCl}_2 + \text{H}_2\text{SO}_4 \rightarrow \text{BaSO}_4 + 2\text{HCl}$
 (B) $\text{MnO}_2 + 4\text{HCl} \rightarrow \text{MnCl}_2 + 2\text{H}_2\text{O} + \text{Cl}_2$
 (C) $2\text{NaOH} + \text{H}_2\text{SO}_4 \rightarrow \text{Na}_2\text{SO}_4 + 2\text{H}_2\text{O}$
 (D) $\text{AgNO}_3 + \text{HCl} \rightarrow \text{AgCl} + \text{HNO}_3$
6. ಸಮತಟ್ಟಾದ ಭೂಪ್ರದೇಶಗಳಲ್ಲಿ ಖಾದಿನ್ ಒಡ್ಡುಗಳನ್ನು ನಿರ್ಮಿಸುವುದರಿಂದ
- (A) ಅಂತರ್ಜಲದ ಮಟ್ಟವು ಕಡಿಮೆಯಾಗುತ್ತದೆ
 (B) ಅಂತರ್ಜಲದ ಮಟ್ಟವು ಹೆಚ್ಚಾಗುತ್ತದೆ
 (C) ಸಮೀಪ ಪ್ರದೇಶದ ಸಸ್ಯಗಳು ಅಧಿಕ ತೇವಾಂಶದಿಂದ ನಶಿಸುತ್ತವೆ
 (D) ಅಂತರ್ಜಲವು ಮಲಿನವಾಗುತ್ತದೆ
7. ನಿಮ್ಮ ದರ್ಪಣದಲ್ಲಿ ವಸ್ತುವಿಗಿಂತ ಚಿಕ್ಕದಾದ ಪ್ರತಿಬಿಂಬವನ್ನು ಪಡೆಯಬೇಕಾದರೆ ಆ ವಸ್ತುವನ್ನು ಇಡಬೇಕಾದ ಸ್ಥಾನ
- (F = ಪ್ರಧಾನ ಸಂಗಮ, C = ವಕ್ರತಾ ಕೇಂದ್ರ, P = ಧ್ರುವ)
- (A) C ಮತ್ತು F ಗಳ ನಡುವೆ (B) C ಯಿಂದ ದೂರದಲ್ಲಿ
 (C) P ಮತ್ತು F ಗಳ ನಡುವೆ (D) F ನಲ್ಲಿ

8. 'X' ಧಾತುವಿನ ಎಲೆಕ್ಟ್ರಾನ್ ವಿನ್ಯಾಸ 2, 8, 8, 1 ಮತ್ತು 'Y' ಧಾತುವಿನ ಎಲೆಕ್ಟ್ರಾನ್ ವಿನ್ಯಾಸ 2, 8, 7 ಆಗಿದೆ. ಹಾಗಾದರೆ ಈ ಧಾತುಗಳ ನಡುವೆ ಉಂಟಾಗುವ ಬಂಧದ ವಿಧ
- (A) ಕೋವೇಲೆಂಟ್ ಬಂಧ
- (B) ಹೈಡ್ರೋಜನ್ ಬಂಧ
- (C) ಲೋಹೀಯ ಬಂಧ
- (D) ಅಯಾನಿಕ ಬಂಧ
9. ಹಣ್ಣಾಗಿ ಬೆಳೆಯುವ ಹೂವಿನ ಭಾಗ ಮತ್ತು ಸಸ್ಯದ ಬೇರಾಗಿ ಬೆಳೆಯುವ ಬೀಜದ ಭಾಗ ಕ್ರಮವಾಗಿ
- (A) ಅಂಡಾಶಯ ಮತ್ತು ಪ್ರಥಮ ಕಾಂಡ
- (B) ಪ್ರಥಮ ಕಾಂಡ ಮತ್ತು ಪ್ರಥಮ ಮೂಲ
- (C) ಅಂಡಾಶಯ ಮತ್ತು ಪ್ರಥಮ ಮೂಲ
- (D) ಅಂಡಾಶಯ ಮತ್ತು ಅಂಡಾಣು
10. ಪ್ರಬಲ ಗುಣವಾದ ದುಂಡಗಿನ ಹಳದಿ ಬೀಜಗಳನ್ನು ಉತ್ಪಾದಿಸುವ ಶುದ್ಧ ಬಟಾಣಿ ಸಸ್ಯವನ್ನು ದುರ್ಬಲ ಗುಣವಾದ ಸುಕ್ಕಾದ-ಹಸಿರು ಬೀಜಗಳನ್ನು ಉತ್ಪಾದಿಸುವ ಶುದ್ಧ ಬಟಾಣಿ ಸಸ್ಯದೊಂದಿಗೆ ಸಂಕರಗೊಳಿಸಿದೆ. ಮೆಂಡೆಲ್‌ರ ಪ್ರಯೋಗದ F_1 ಪೀಳಿಗೆಯಲ್ಲಿ ದುಂಡಗಿನ-ಹಸಿರು ಬೀಜಗಳನ್ನು ಹೊಂದಿರುವ ಸಸ್ಯಗಳ ಸಂಖ್ಯೆ
- (A) 0
- (B) 1
- (C) 3
- (D) 9

11. **A-ಪಟ್ಟಿಯಲ್ಲಿ** ಹಾರ್ಮೋನುಗಳ ಕಾರ್ಯಗಳನ್ನು ಮತ್ತು **B-ಪಟ್ಟಿಯಲ್ಲಿ** ಹಾರ್ಮೋನುಗಳ ಹೆಸರುಗಳನ್ನು ನೀಡಲಾಗಿದೆ. ಅವುಗಳನ್ನು ಹೊಂದಿಸಿ ಮತ್ತು ಉತ್ತರಗಳನ್ನು ಕ್ರಮಾಕ್ಷರದೊಂದಿಗೆ ಬರೆಯಿರಿ. $4 \times 1 = 4$

A ಪಟ್ಟಿ**B ಪಟ್ಟಿ**

- | | |
|---|-----------------------|
| (A) ದೇಹವು ಪರಿಸ್ಥಿತಿಯನ್ನು ಎದುರಿಸಲು ಸಿದ್ಧವಾಗುವಂತೆ ಮಾಡುತ್ತದೆ | (i) ಬೆಳವಣಿಗೆ ಹಾರ್ಮೋನು |
| (B) ದೇಹದ ಬೆಳವಣಿಗೆಗಾಗಿ ಚಯಾಪಚಯ ಕ್ರಿಯೆಯನ್ನು ನಿಯಂತ್ರಿಸುತ್ತದೆ | (ii) ಟೆಸ್ಟೋಸ್ಟಿರಾನ್ |
| (C) ರಕ್ತದ ಸಕ್ಕರೆಯ ಮಟ್ಟವನ್ನು ನಿಯಂತ್ರಿಸುತ್ತದೆ | (iii) ಅಡ್ರಿನಲಿನ್ |
| (D) ದೇಹದ ಬೆಳವಣಿಗೆ ಮತ್ತು ಅಭಿವೃದ್ಧಿಯನ್ನು ನಿಯಂತ್ರಿಸುತ್ತದೆ | (iv) ಪ್ರೊಜೆಸ್ಟಿರಾನ್ |
| | (v) ಇನ್ಸುಲಿನ್ |
| | (vi) ಥೈರಾಕ್ಸಿನ್ |
| | (vii) ಈಸ್ಟ್ರೋಜನ್ |

ಈ ಕೆಳಗಿನ ಪ್ರಶ್ನೆಗಳಿಗೆ ಉತ್ತರಿಸಿ.

$7 \times 1 = 7$

12. ತುರಿಕೆ ಗಿಡದ ಎಲೆಗಳ ಚುಚ್ಚುವ ಕೂದಲುಗಳಲ್ಲಿರುವ ಆಮ್ಲವನ್ನು ಹೆಸರಿಸಿ.
13. ಪಳೆಯುಳಿಕೆಗಳು ಎಂದರೇನು ?
14. ಪೀನ ದರ್ಪಣವನ್ನು ಸಾಮಾನ್ಯವಾಗಿ ವಾಹನಗಳಲ್ಲಿ ಹಿನ್ನೋಟ ದರ್ಪಣವಾಗಿ ಬಳಸುತ್ತಾರೆ. ಏಕೆ ?
15. ಲೋಹೋದ್ಧರಣದಲ್ಲಿ ಹುರಿಯುವಿಕೆ ಎಂದರೇನು ?
16. ಕೊಟ್ಟಿರುವ ಚಿತ್ರವನ್ನು ಗಮನಿಸಿ. ಚಿತ್ರವು ಸೂಚಿಸುವ ದೃಷ್ಟಿ ದೋಷವನ್ನು ಹೆಸರಿಸಿ ಮತ್ತು ಆ ದೋಷವನ್ನು ಸರಿಪಡಿಸಲು ಉಪಯೋಗಿಸುವ ಮಸೂರವನ್ನು ತಿಳಿಸಿ.

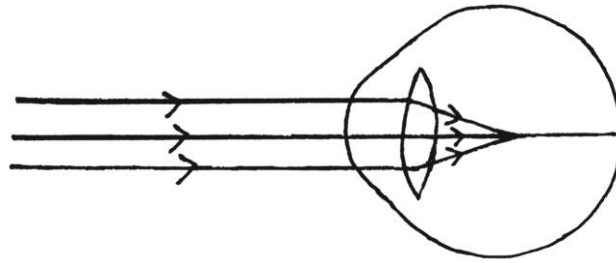

17. ಟಿಂಡಾಲ್ ಪರಿಣಾಮ ಎಂದರೇನು ?
18. ಸ್ನಾಯುಕೋಶಗಳಲ್ಲಿ ಲ್ಯಾಕ್ಟಿಕ್ ಆಮ್ಲವು ಯಾವ ಸಂದರ್ಭದಲ್ಲಿ ಉತ್ಪತ್ತಿಯಾಗುತ್ತದೆ ?

ಈ ಕೆಳಗಿನ ಪ್ರಶ್ನೆಗಳಿಗೆ ಅಥವಾ ಅಪೂರ್ಣ ಹೇಳಿಕೆಗಳಿಗೆ ನಾಲ್ಕು ಪರ್ಯಾಯ ಉತ್ತರಗಳನ್ನು ನೀಡಲಾಗಿದೆ. ಅವುಗಳಲ್ಲಿ ಸೂಕ್ತವಾದ ಉತ್ತರವನ್ನು ಆರಿಸಿ, ಕ್ರಮಾಕ್ಷರದೊಡನೆ ಪೂರ್ಣ ಉತ್ತರವನ್ನು ಬರೆಯಿರಿ.

10 × 1 = 10

1. ಸೌರಕೋಶಗಳು ಕಾರ್ಯನಿರ್ವಹಿಸುವ ತತ್ವ
 - (A) ಕಾಂತೀಯ ಪರಿಣಾಮ
 - (B) ವಿದ್ಯುತ್ ಕಾಂತೀಯ ಪ್ರೇರಣೆ
 - (C) ರಾಸಾಯನಿಕ ಪರಿಣಾಮ
 - (D) ಫೋಟೋ ವೋಲ್ಟಾಯಿಕ್ ಪರಿಣಾಮ
2. ಸಸ್ಯಗಳ ಬೆಳವಣಿಗೆಯನ್ನು ಕುಂಠಿತಗೊಳಿಸುವ ಹಾರ್ಮೋನು
 - (A) ಆಕ್ಸಿನ್
 - (B) ಆಬ್ಸಿಸಿಕ್ ಆಮ್ಲ
 - (C) ಜಿಬ್ಬರಲ್ಲಿನ್
 - (D) ಸೈಟೋಕೈನಿನ್
3. ಹಳದಿ ಬಣ್ಣದ ಗಾಜಿನ ತಯಾರಿಕೆಯಲ್ಲಿ ಬಳಸುವ ಲೋಹದ ಸಂಯುಕ್ತ
 - (A) ಕೋಬಾಲ್ಟ್ ಸಂಯುಕ್ತ
 - (B) ಫೆರಿಕ್ ಸಂಯುಕ್ತ
 - (C) ಕ್ರೋಮಿಯಂ ಸಂಯುಕ್ತ
 - (D) ನಿಕೆಲ್ ಸಂಯುಕ್ತ
4. ಅಂತರ್ಗತ ಎ.ಸಿ. ವೋಲ್ಟೇಜ್ ಅನ್ನು ಹೆಚ್ಚು ಮಾಡಲು ಅಥವಾ ಕಡಿಮೆ ಮಾಡಲು ಬಳಸುವ ಸಾಧನ
 - (A) ಮೋಟಾರು
 - (B) ಪ್ರೇರಣಾ ಸುರುಳಿ
 - (C) ವಿದ್ಯುತ್ ಪರಿವರ್ತಕ
 - (D) ದಿಕ್ಕರಿವರ್ತಕ

5. ಒಂದು ಎತ್ತರದ ಬಟಾಣಿ ಗಿಡವನ್ನು ಗಿಡ್ಡ ಬಟಾಣಿ ಗಿಡದೊಂದಿಗೆ ಸಂಕರಿಸಲಾಗಿದೆ. F_2 ಪೀಳಿಗೆಯಲ್ಲಿ ಒಟ್ಟು 24 ಬಟಾಣಿ ಗಿಡಗಳು ದೊರೆತರೆ ಅವುಗಳಲ್ಲಿ ಎತ್ತರ ಮತ್ತು ಗಿಡ್ಡ ಬಟಾಣಿ ಗಿಡಗಳ ಸರಿಯಾದ ಸಂಖ್ಯೆ
- (A) 18 ಎತ್ತರ ಮತ್ತು 6 ಗಿಡ್ಡ
 (B) 12 ಎತ್ತರ ಮತ್ತು 12 ಗಿಡ್ಡ
 (C) 6 ಎತ್ತರ ಮತ್ತು 18 ಗಿಡ್ಡ
 (D) 16 ಎತ್ತರ ಮತ್ತು 8 ಗಿಡ್ಡ
6. ಎ.ಸಿ. ಡೈನಮೋದಲ್ಲಿ ಉತ್ಪತ್ತಿಯಾದ ವಿದ್ಯುತ್ತಿನ ಆವೃತ್ತಿಯು ಅವಲಂಬಿಸಿರುವ ಅಂಶ
- (A) ಆರ್ಮೇಚರ್‌ನ ತಿರುಗುವಿಕೆಯ ದರ
 (B) ಕಾಂತಕ್ಷೇತ್ರದ ಬಲ
 (C) ಸುರಳಿಯ ಸುತ್ತುಗಳ ಸಂಖ್ಯೆ
 (D) ಡೈನಮೋದ ಗಾತ್ರ
7. ಆಲ್ಕೈನುಗಳ ಸಾಮಾನ್ಯ ಅಣುಸೂತ್ರ
- (A) $C_n H_{2n-2}$ (B) $C_n H_{2n+2}$
 (C) $C_n H_{2n}$ (D) $C_n H_{2n+1}$
8. ಕೆಳಗಿನವುಗಳಲ್ಲಿ ಓರೈನೋನ್ ಪದರದ ತೆಳುವಾಗುವಿಕೆಗೆ ಕಾರಣವಾದ ಒಂದು ಅಂಶ
- (A) ಮರು ಅರಣ್ಯೀಕರಣ
 (B) ಜೈವಿಕ ಇಂಧನದ ಬಳಕೆ
 (C) ಮಾರ್ಜಕಗಳ ಬಳಕೆ
 (D) ಏರೋಸಾಲ್‌ಗಳ ಬಳಕೆ

9. ಈ ಕೆಳಗಿನ ರಾಸಾಯನಿಕ ಕ್ರಿಯೆಯಲ್ಲಿ 'X' ಪ್ರತಿನಿಧಿಸುವ ಲೋಹ

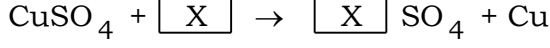

- (A) Ag (B) Au
(C) Fe (D) Hg

10. ಇವುಗಳಲ್ಲಿ ವಿದ್ಯುತ್ ವಾಹಕವಾಗಿರುವ ಜಲೀಯ ದ್ರಾವಣ

- (A) ಸಕ್ಕರೆಯ ದ್ರಾವಣ
(B) ಫ್ರೆಕ್ಟೋಸ್‌ನ ದ್ರಾವಣ
(C) ಗ್ಲೂಕೋಸ್‌ನ ದ್ರಾವಣ
(D) ಸೋಡಿಯಂ ಕ್ಲೋರೈಡ್‌ನ ದ್ರಾವಣ

11. **A-ಪಟ್ಟಿಯಲ್ಲಿ** ಪ್ರಾಣಿ ಅಂಗಾಂಶಗಳ ವಿಧಗಳನ್ನು, **B-ಪಟ್ಟಿಯಲ್ಲಿ** ಅವುಗಳ ಕಾರ್ಯಗಳನ್ನು ನೀಡಲಾಗಿದೆ. ಅವುಗಳನ್ನು ಹೊಂದಿಸಿ ಮತ್ತು ಉತ್ತರಗಳನ್ನು ಕ್ರಮಾಕ್ಷರದೊಂದಿಗೆ ಬರೆಯಿರಿ. 4 × 1 = 4

A ಪಟ್ಟಿ

B ಪಟ್ಟಿ

- | | |
|------------------|--|
| (A) ದುಗ್ಧ ರಸ | (i) ಸ್ನಾಯುಗಳನ್ನು ಮೂಳೆಗಳಿಗೆ ಜೋಡಿಸುತ್ತದೆ. |
| (B) ಅಸ್ಥಿಮಜ್ಜೆ | (ii) ಪ್ರಚೋದನೆಗೆ ಪ್ರತಿಕ್ರಿಯಿಸುತ್ತದೆ. |
| (C) ಸ್ನಾಯು ರಜ್ಜು | (iii) ಪ್ರತಿಕಾರ್ಯಗಳನ್ನು ಉತ್ಪಾದಿಸುತ್ತದೆ. |
| (D) ಮೃದ್ವಸ್ಥಿ | (iv) ಮೂಳೆಗಳನ್ನು ಒಂದಕ್ಕೊಂದು ಬಂಧಿಸುತ್ತದೆ. |
| | (v) ದೇಹದಲ್ಲಿ ಬಾಗುವ ಹಾಗೂ ಹಿಗ್ಗುವ ಚಲನೆಗಳನ್ನು ತರುತ್ತದೆ. |
| | (vi) ದೇಹದಲ್ಲಿ ವಸ್ತುಗಳ ಸಾಗಾಣಿಕೆಗೆ ಸಹಕರಿಸುತ್ತದೆ. |
| | (vii) ರಕ್ತದ ಜೀವಕೋಶಗಳನ್ನು ಉತ್ಪಾದಿಸುತ್ತದೆ. |

ಈ ಕೆಳಗಿನ ಪ್ರಶ್ನೆಗಳಿಗೆ ಉತ್ತರಿಸಿ.

7 × 1 = 7

12. ಗಾಳಿಯಂತ್ರಗಳನ್ನು ಎಲ್ಲಾ ಪ್ರದೇಶಗಳಲ್ಲಿ ಸ್ಥಾಪಿಸಲು ಸಾಧ್ಯವಿಲ್ಲ. ಏಕೆ ?
13. ಶಬ್ದದ ಆಕರ ಮತ್ತು ಕೇಳುಗ ಒಂದೇ ಜವದಲ್ಲಿ ಹಾಗೂ ಒಂದೇ ದಿಕ್ಕಿನಲ್ಲಿ ಚಲಿಸುತ್ತಿದ್ದಾಗ ಶಬ್ದದ ಡಾಪ್ಲರ್ ಪರಿಣಾಮವು ಕೇಳುಗನ ಅನುಭವಕ್ಕೆ ಬರುವುದಿಲ್ಲ. ಏಕೆ ?
14. ಹಾವಸೆ ಸಸ್ಯಗಳ ಲಿಂಗಾಣುಜನಕದಲ್ಲಿ ಕಂಡುಬರುವ ಗಂಡು ಮತ್ತು ಹೆಣ್ಣು ಲಿಂಗಾಣುಗಳನ್ನು ಉತ್ಪತ್ತಿ ಮಾಡುವ ರಚನೆಗಳನ್ನು ಹೆಸರಿಸಿ.
15. ಆಧುನಿಕ ಆವರ್ತಕ ನಿಯಮವನ್ನು ನಿರೂಪಿಸಿ.
16. ಮಣ್ಣಿನ ವಸ್ತುಗಳಿಗೆ ಗ್ಲೇಜ್ ಮಾಡುವುದರಿಂದ ಉಂಟಾಗುವ ಅನುಕೂಲತೆಗಳೇನು ?
17. ಒಬ್ಬ ವ್ಯಕ್ತಿಯ ರಕ್ತದ ನಮೂನೆಯಲ್ಲಿ ಕಿರುತಟ್ಟೆಗಳ ಪ್ರಮಾಣವು $40,000/\text{mm}^3$ ಎಂದು ಕಂಡುಬಂದಿದೆ. ಹಾಗಾದರೆ ಆ ವ್ಯಕ್ತಿಯು ಯಾವ ರೋಗದಿಂದ ಬಳಲುತ್ತಿದ್ದಾನೆ ?
18. ಸ್ಯಾಲಿಸಿಲಿಕ್ ಆಮ್ಲದ ಎರಡು ಕ್ರಿಯಾಗುಂಪುಗಳನ್ನು ಬರೆಯಿರಿ.