ദിശ

THE COMPLETE SUPPORTIVE MEASURES FOR THE FIRST BELL CLASSES

TIRUR EDUCATIONAL DISTRICT

10

വർക്ക്ഷീറ്റ് 7	സാമൂഹ്യശാസ്ത്രം	22–09–20221

അധ്യായം 04

ബ്രിട്ടീഷ് ചൂഷണവും ചെറുത്തുനിൽപ്പുകളും

1. ബ്രിട്ടീഷ് ഭരണത്തിന്റെ കീഴിലുണ്ടായിരുന്ന വിവിധ പ്രദേശങ്ങളിൽ വ്യത്യസ്ത ഭൂനികുതി സമ്പ്രദായങ്ങളാണ് നിലനിന്നിരുന്നത്. ഇതുമായി ബന്ധപ്പെട്ട പട്ടിക പൂർത്തിയാക്കുക.

ഭൂനികുതി വ്യവസ്ഥ	പ്രദേശങ്ങൾ
A	ബംഗാൾ, ബിഹാർ, ഒറീസ പ്രദേശങ്ങൾ.
B	ദക്ഷിണേന്ത്യൻ പ്രദേശങ്ങൾ
മഹൽവാരി വ്യവസ്ഥ	C

2. ബ്രിട്ടീഷുകാർ ഇന്ത്യയിൽ നടപ്പാക്കിയ വിവിധതരം ഭൂനികുതി സമ്പ്രദായങ്ങളുടെ സവിശേഷതകൾ താരതമ്യം ചെയ്യുക.

ശാശ്വത ഭൂനികുതി വ്യവസ്ഥ	റയട്ട് വാരി വ്യവസ്ഥ	മഹൽവാരി വ്യവസ്ഥ

3. ബ്രിട്ടീഷ് നികുതി നയങ്ങൾ എങ്ങനെയാണ് കർഷകരെ കൊള്ളപ്പലിശക്കാരുടെ ചൂഷണത്തിലേക്ക് തള്ളിവിട്ടത് ? വിശദമാക്കുക

4.കൃഷിയുടെ വാണിജ്യവൽക്കരണം എന്നതുകൊണ്ട് അർത്ഥമാക്കുന്നതെന്ത് ?

5. ബ്രിട്ടീഷുകാരുടെ കാലത്ത് ഇന്ത്യയിൽ വിവിധതരം വിളകൾ വ്യാപകമായി കൃഷിചെയ്തിരുന്നു. തന്നിരിക്കുന്ന ഭൂപടത്തിൽ നിന്നും ഈ വിളകൾ ഏതെല്ലാം സംസ്ഥാനങ്ങളിലായിരുന്നു കൃഷി ചെയ്തിരുന്നത് എന്ന് കണ്ടെത്തി പട്ടികപ്പെടുത്തുക.

വിളകൾ	പ്രദേശങ്ങൾ
നീലം	ബംഗാൾ, ബിഹാർ

6. മലബാർ കലാപത്തിന്റെ കാരണങ്ങൾ വിശദമാക്കുക

7. മലബാർ കലാപം അടിച്ചമർത്താൻ വേണ്ടി ബ്രിട്ടീഷുകാർ രൂപീകരിച്ച പ്രത്യേക വിഭാഗം പോലീസ് സേനയുടെ പേരെന്ത് ?

8.സന്താൾ കലാപത്തെക്കുറിച്ച് കുറിപ്പ് എഴുതുക

9. കുറിച്യ കലാപത്തിന് കാരണങ്ങളിലൊന്നാണ് ചുവടെ തന്നിരിക്കുന്നത്? മറ്റ കാരണങ്ങൾ കൂടി കണ്ടെത്തി പട്ടികപ്പെടുത്തുക

- ബ്രിട്ടീഷുകാർ അമിതമായി നികുതി ചുമത്തിയിരുന്നത്
-
-

10. ഇന്ത്യയുടെ വിവിധ പ്രദേശങ്ങളിൽ നടന്ന ഗോത്ര കലാപങ്ങളെ ഉൾപ്പെടുത്തി പദചക്രം പൂർത്തിയാക്കുക.

ഇന്ത്യയുടെ വിവിധ പ്രദേശങ്ങളിൽ നടന്ന ഗോത്ര കലാപങ്ങൾ

- കുറിച്യകലാപം
- പഹാരിയർ
-
-
-
-

11. ഉചിതമായവ ചേർത്തെഴുതുക

A	B
മലബാർ കലാപങ്ങളെക്കുറിച്ച് പഠിക്കാൻ ബ്രിട്ടീഷുകാർ നിയമിച്ച കമ്മീഷൻ ഏത്?	സിദ്ദു, കാൻഹ
കുറിച്യ ലഹളയ്ക്ക് നേതൃത്വം നൽകിയത് ആര്?	വില്യം ലോഗൻ
സന്താൾ കലാപത്തിന് നേതൃത്വം നൽകിയത് ആരെല്ലാം?	രാമൻ നമ്പി

12. .ഇന്ത്യൻ തുണിവ്യവസായത്തിന്റെ തകർച്ചയുടെ കാരണങ്ങൾ കണ്ടെത്തി ഡയഗ്രം പൂർത്തിയാക്കുക.

ഇന്ത്യൻ തുണിവ്യവസായത്തിന്റെ തകർച്ചയുടെ കാരണങ്ങൾ

- യന്ത്രനിർമ്മിത തുണിത്തരങ്ങളുടെ ഇന്ത്യയിലേക്കുള്ള ഇറക്കുമതി.
-
-
-
-
-

13. ഗ്രാമങ്ങളിലെ കരകൗശല വ്യവസായങ്ങളുടെ തകർച്ചയുടെ കാരണങ്ങൾ കണ്ടെത്തി പട്ടിക പൂർത്തിയാക്കുക.

ഗ്രാമീണ വ്യവസായങ്ങൾ	തകർച്ചയുടെ കാരണം
മൺപാത്ര നിർമ്മാണം	
തുകൽ പണി	
മരപ്പണി	

14. ആധുനിക വ്യവസായങ്ങൾ ആരംഭിച്ചതോടുകൂടി തൊഴിലാളികൾ നേരിട്ട പ്രധാന പ്രശ്നങ്ങൾ എന്തെല്ലാമായിരുന്നു?

- മണിക്കൂറുകളോളം നീണ്ട നിൽക്കുന്ന ജോലി
-
-

15. 1857-ലെ കലാപം ആരംഭിച്ച സ്ഥലം ഏത്?

16. 1857 ലെ കലാപത്തിന്റെ കാരണങ്ങൾ താഴെ കൊടുത്തിരിക്കുന്ന സൂചനകളുടെ അടിസ്ഥാനത്തിൽ വിപുലീകരിക്കുക.

- ശിപായി മാരുടെ ദുരിതങ്ങൾ
- കർഷകരുടെ ദുരിതങ്ങൾ
- രാജാക്കന്മാരുടെ പ്രശ്നങ്ങൾ
- കരകൗശല തൊഴിലാളികളുടെ ദാരിദ്ര്യം

17. 1857 ലെവിപ്ലവത്തിലേക്ക് നയിച്ച പെട്ടെന്നുണ്ടായ കാരണമെന്ത്?

18. 1857 ലെ വിപ്ലവത്തിന്റെ പ്രധാന കേന്ദ്രങ്ങളും അവിടെ നേതൃത്വം നൽകിയ നേതാക്കളേയും കണ്ടെത്തി പട്ടിക പൂർത്തിയാക്കുക

ബഹദൂർഷാ രണ്ടാമൻ　　റാണി ലക്ഷ്മി ഭായ്　　ബീഗം ഹസ്രത്ത് മഹൽ
നാനാസാഹിബ്　　താന്തിയാ തോപ്പി　　മൗലാനാ അഹമ്മദുള്ള

വിപ്ലവ കേന്ദ്രങ്ങൾ	നേതാക്കന്മാർ
ഡൽഹി	
ഝാൻസി	
ലക്നൗ	
കാൺപൂർ	
ഫൈസാബാദ്	

19. ദേശീയത എന്നാൽ എന്ത്?

21. ഇന്ത്യൻ നാഷണൽ കോൺഗ്രസിന്റെ രൂപീകരണത്തെ കുറിച്ച് കുറിപ്പെഴുതുക

22. ശരിയായ ഉത്തരം എഴുതുക

a	ചോർച്ച സിദ്ധാന്തം ആവിഷ്കരിച്ചത് ആര്?	
b	ദാദാഭായ് നവറോജിയുടെ പ്രശസ്തമായ ഗ്രന്ഥം ഏത്?	
c	"സ്വാതന്ത്ര്യം എൻറെ ജന്മാവകാശമാണ് ഞാനത് നേടുക തന്നെ ചെയ്യും" ഈ പ്രസ്താവന നടത്തിയത് ആര്?	
d	ബംഗാൾ വിഭജനം നടന്ന വർഷം ഏത്?	

23. ?ഇന്ത്യൻ സമ്പത്ത് ഏതെല്ലാം രീതിയിലാണ് ബ്രിട്ടനിലേക്ക് ഒഴുകിയിരുന്നത് ? പട്ടികപ്പെടുത്തുക.

-
-
-

24.സ്വദേശി പ്രസ്ഥാനത്തെ കുറിച്ച് ഒരു കുറിപ്പ് തയ്യാറാക്കുക.

25. ലാൽ, ബാൽ, പാൽ എന്നറിയപ്പെട്ടിരുന്ന നേതാക്കൾ ആണ് ചിത്രത്തിൽ. ഇവർ ആരെല്ലാം?

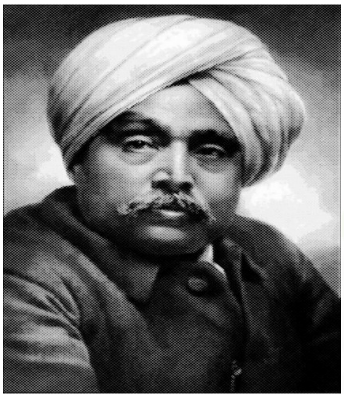	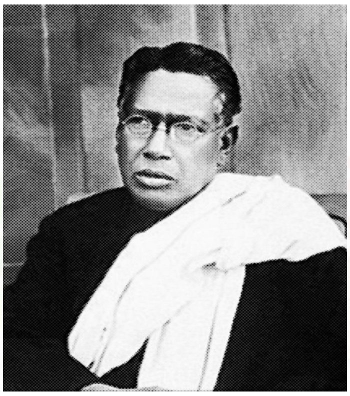	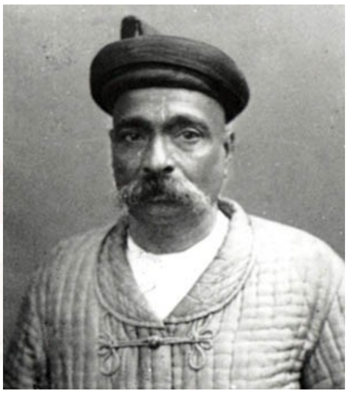

ക്ലാസ്സ് കാണാൻ താഴെയുള്ള ലിങ്കിൽ ക്ലിക്ക് ചെയ്യുക			
class31	class32	class33	class34