

Reg. No.:

Name:

SECOND YEAR HIGHER SECONDARY EXAMINATION SAMPLE QUESTION PAPER

Part III

Time: __ Hours

BUSINESS STUDIES WITH FUNCTIONAL MANAGEMENT Cool-off time: 15 Minutes

Maximum : 80 Scores

General Instructions to Candidates.

- There is a ‘Cool off time’ of 15 minutes in addition to the writing time.
- Use the ‘Cool of time’ to get familiar with questions and to plan your answers
- Read questions carefully before answering.
- Read the instructions carefully.
- Calculations, figures and graphs should be shown in the answer sheet itself.
- Malayalam version of the questions is also provided.
- Give equations wherever necessary.
- Electronic devices except non programmable calculators are not allowed in the examination hall.

വിദ്യാർത്ഥികൾക്കുള്ളപൊതുനിർദ്ദേശങ്ങൾ

- നിർദ്ദിഷ്ടസമയത്തിന് പുറമെ 15 മിനിട്ട് ‘കൂൾ ഓഫ് ടൈം’ ഉണ്ടായിരിക്കും
- ‘കൂൾ ഓഫ് ടൈം’ ചോദ്യങ്ങൾ പരിചയപ്പെടാനും ഉത്തരങ്ങൾ ആസൂത്രണം ചെയ്യാനും ഉപയോഗിക്കുക
- ഉത്തരങ്ങൾ എഴുതുന്നതിനുമുമ്പ് ചോദ്യങ്ങൾ ശ്രദ്ധാപൂർവ്വം വായിക്കണം
- നിർദ്ദേശങ്ങൾ മുഴുവനും ശ്രദ്ധാപൂർവ്വം വായിക്കണം
- കണക്കുകൂട്ടലുകൾ, ചിത്രങ്ങൾ, ഗ്രാഫുകൾ എന്നിവ ഉത്തരക്കടലാസിൽ തന്നെ ഉണ്ടായിരിക്കണം
- ചോദ്യങ്ങൾ മലയാളത്തിലും നൽകിയിട്ടുണ്ട്
- ആവശ്യമുള്ള സമയത്ത് സമവാക്യങ്ങൾ കൊടുക്കണം
- പ്രോഗ്രാമുകൾ ചെയ്യാനാകാത്ത കാൽക്കലേറ്റുകൾ ഒഴികെയുള്ള ഉള്ളടക്കം ക്ലോണിംഗ് ഉപകരണവും പരീക്ഷാ ഹാളിൽ ഉപയോഗിക്കുവാൻ പാടുള്ളതല്ല

Answer any 8 questions from the following. Each questions carries 1 mark.

താഴെ കൊടുത്തിരിക്കുന്ന ചോദ്യങ്ങളിൽ നിന്നും ഏതെങ്കിലും 8 എണ്ണം എഴുതുക. ഓരോ ചോദ്യത്തിനും 1 മാർക്ക്

1. Informal communication is also known as _____
അനൗപചാരിക ആശയവിനിമയം _____ എന്നറിയപ്പെടുന്നു
2. Identify the odd one
വേറിട്ടതു തിരിച്ചറിയുക
a) Leadership b) Motivation c) Organising d) Communication
3. _____ is the process of increasing knowledge and skill of an employee for particular job.
ഒരു പ്രത്യേക ജോലി ചെയ്യാനാവശ്യമായ അറിവും കഴിവും വർദ്ധിപ്പിക്കുന്ന പ്രക്രിയയെ _____ എന്നറിയപ്പെടുന്നു
a) Recruitment b) Selection c) Training d) Motivation
4. Reporting only significant deviation from standard to top management is known as _____
പ്രധാന വ്യതിയാനങ്ങൾ മാത്രം ടോപ്പ് ലെവലിനെ അറിയിക്കുന്ന പ്രക്രിയയാണ് _____
5. Policy formation is a function of _____ level of management.
നയരൂപീകരണം _____ തല മാനേജ്മെന്റിന്റെ ധർമ്മമാണ്
6. _____ is the father of scientific management.
_____ ആണ് ശാസ്ത്രീയ മാനേജ്മെന്റിന്റെ പിതാവ്
7. Assumptions relating to planning is _____
പ്ലാനിംഗ് സങ്കല്പങ്ങൾ _____ എന്നറിയപ്പെടുന്നു
8. Which of the following is not included in sales promotion techniques.
താഴെ പറയുന്നവയിൽ സെയിൽസ് പ്രമോഷനിൽ പെടാത്തതു ഏത്
a) Coupon b) Sample c) Fair and exhibition d) Personal Selling
9. Face to face interaction between the seller and buyer for the purpose of sale is _____
വിൽപനക്കാരനും ഉപഭോക്താവും തമ്മിലുള്ള ആശയവിനിമയത്തെ _____ എന്ന് പറയുന്നു
10. Which is acclaimed to be the 'Magna Carta' of Indian consumers.
ഇന്ത്യൻ ഉപഭോക്താക്കളുടെ 'മാഗ്നാ കാർട്ട' എന്നറിയപ്പെടുന്നത് എന്തിനെയാണ്

II. Answer any 5 questions from the following each questions carrier 2 marks.

താഴെ പറയുന്നവയിൽ ഏതെങ്കിലും 5 എണ്ണം എഴുതുക

11. Identify the elements of delegation?

ഡെലിഗേഷന്റെ ഘടകങ്ങൾ തിരിച്ചറിയുക?

12.

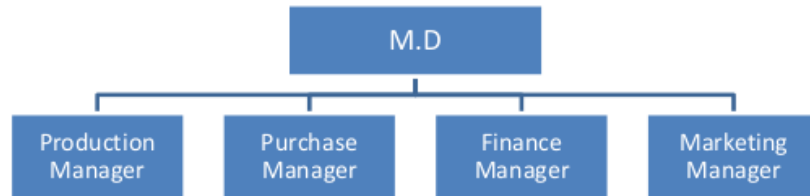

a) Identify the organisation structure

ഓർഗനൈസേഷൻ ഘടന ഏതാണെന്ന് തിരിച്ചറിയുക

b) State any 2 features of it

അതിന്റെ ഏതെങ്കിലും 2 പ്രത്യേകതകൾ എഴുതുക

13. State any 4 limitations planning

പ്ലാനിംഗിന്റെ ഏതെങ്കിലും 4 പരിമിതികൾ എഴുതുക.

14. Describe the essence of management which synchronises the functions of management

മാനേജ്മെന്റിന്റെ ധർമ്മങ്ങളെ ഏകോപിപ്പിക്കുന്ന എസ്സൻസ് എന്താണെന്ന് വിവരിക്കുക?

15. Clarify the following items into appropriate elements of Business Environment ?

- i. Literacy rate ii. Public debt iii. Rate of savings and investments
- iv. Birth and Death rate

താഴെ പറയുന്നവയെ അനുയോജ്യമായ ബിസിനസ്സ് പരിസ്ഥിതിയിലാക്കി തരംതിരിക്കുക?

- 1. സാക്ഷരതാ നിരക്ക് 2. പൊതുകടം 3. സമ്പാദ്യനിക്ഷേപ നിരക്ക്
- 4. ജനന മരണ നിരക്ക്

16. Babu, the finance manager has to take the following decisions. What decisions are they?

ബാബു എന്ന ധനകാര്യമാനേജർ താഴെ പറയുന്ന തീരുമാനങ്ങൾ എടുത്തു. അത് എന്തെല്ലാ ആണെന്ന് തിരിച്ചറിയുക?

- a) Sharing profit to share holders
ഓഹരി ഉടമകൾക്ക് കൊടുക്കുന്ന ലാഭവിഹിതം
- b) Amount to be spend on Fixed Asset
സ്ഥിര ആസ്തിയിലെ നിക്ഷേപം

Answer any 5 of the following . Each question carries 3 marks.

17. State any three differences between formal and informal organization.

ഔദ്യോഗിക അനൗദ്യോഗിക സംഘടനകൾ തമ്മിലുള്ള ഏതെങ്കിലും 3 വ്യത്യാസങ്ങൾ എഴുതുക

18. Explain the various methods of the job training

ഓൺ ദി ജോബ് ട്രെയിനിംഗ് രീതികൾ വിശദീകരിക്കുക

19. Explain the term trading on equity. Give any other 2 factors which affecting capital structure of the business.

ട്രേഡിംഗ് ഓൺ ഇക്വിറ്റി വിശദീകരിക്കുക . ക്യാപിറ്റൽ സ്ട്രക്ചറിനെ ബാധിക്കുന്ന മറ്റ് രണ്ട് ഘടകങ്ങൾ എഴുതുക.

20. State any three differences between selling and marketing

വിപണനത്തിന്റെയും വില്പനയുടെയും ഏതെങ്കിലും 3 വ്യത്യാസങ്ങൾ എഴുതുക

21. Henry Fayol suggested short circuiting the chain of command where emergency decision are to be taken.

- i. which management principle reflected here
- ii. which technique is suggested by Foyal to short circuit the path of communication?

അടിയന്തര തീരുമാനങ്ങളെടുക്കുവാൻ ഹെൻറി ഫയോൾ ആജ്ഞാ ശൃംഖലയിലെ എല്ലാ വഴിയായി നിർദ്ദേശിച്ചതെന്ത്

- i. ഏത് മാനേജ്മെന്റ് സിസ്റ്റം ആണ് ഇവിടെ പ്രതിഫലിപ്പിക്കുന്നത്
- ii. ഹെൻറി ഫയോൾ ആശയവിനിമയത്തിനുള്ള എല്ലാ വഴിയായി നിർദ്ദേശിച്ച രീതി ഏത്

22. State any 3 factors affecting dividend decision

ഡിവിഡന്റ് തീരുമാനത്തെ ബാധിക്കുന്ന 3 ഘടകങ്ങൾ എഴുതുക

IV. Answer any 4 of the following each questions carries 4 marks?

താഴെ കൊടുത്തിരിക്കുന്നവയിൽ ഏതെങ്കിലും 4 ചോദ്യങ്ങൾക്ക് ഉത്തരം എഴുതുക? ഓരോ ചോദ്യത്തിനും 4 മാർക്ക്.

23. "Scanning helps to get detailed informations" Give your comments in relation to Business Environment?

വിശദമായ അറിവുകൾ ലഭിക്കുവാൻ നിരീക്ഷണം സഹായിക്കുന്നു. നിങ്ങളുടെ അഭിപ്രായം വിശദീകരിക്കുക?

24. Pension for old age വാർദ്ധക്യകാല പെൻഷൻ self fulfillment ആത്മീയസാക്ഷാത്കാരം Food ഭക്ഷണം Self respect ആത്മാഭിമാനം Friendship സൗഹൃദം

Arrange the above needs as per maslows need hierarchy theory?

25. Explain the benefits of Advertisement to Consumer?

ഉപഭോക്താവിന് പരസ്യം കൊണ്ടുള്ള ഗുണങ്ങൾ വിശദീകരിക്കുക?

26. Consumer have their own rights. Explain any 4 among them?

ഉപഭോക്താവിന് അവരുടേതായ അവകാശങ്ങൾ ഉണ്ട്. അതിൽ ഏതെങ്കിലും 4 എണ്ണം വിശദീകരിക്കുക?

27. Explain the functions of Management?

മാനേജ്മെന്റിന്റെ ധർമ്മങ്ങൾ വിവരിക്കുക?

Answer any three of the following . Each questions carries 5 marks

28. Explain any 5 factors affecting working capital

പ്രവർത്തന മൂലധനത്തെ ബാധിക്കുന്ന ഏതെങ്കിലും 5 ഘടകങ്ങൾ എഴുതുക

29. Explain the steps in controlling process.

കോൺട്രോളിങ് പ്രക്രിയ വിശദീകരിക്കുക

30. Draw a figure to show functional formanship advocated by F.W. Taylor to ensure specialization in the organization.?

ടെയ്ലർ മുന്നോട്ട് വച്ച ഫങ്ഷണൽ ഫോർമാൻഷിപ്പ് സ്പെഷ്യലൈസേഷൻ ഉറപ്പ് വരുത്തുന്നു എന്ന് കാണിക്കുന്ന ഡയഗ്രാം വരയ്ക്കുക

31. Explain the following plans?

- i. Objectives
- ii. Rules
- iii. Method
- iv. Programme
- v. Budget

താഴെ പറയുന്ന പ്ലാനുകൾ വിവരിക്കുക

- i. ലക്ഷ്യങ്ങൾ
- ii. നിയമം
- iii. രീതി
- iv. പ്രോഗ്രാം
- v. ബഡ്ജറ്റ്

VI. Answer any 2 of the following. Each questions carries. (8 marks)

താഴെ കൊടുത്തിരിക്കുന്നവയിൽ ഏതെങ്കിലും 2 ചോദ്യങ്ങൾക്ക് ഉത്തരം എഴുതുക. ഓരോ ചോദ്യത്തിനും (8 മാർക്ക്)

32. Draw a diagram showing communication process explain?

ആശയവിനിമയത്തിന്റെ പ്രക്രിയ കാണിക്കുന്ന ഡയഗ്രാം വരച്ച് വിശദീകരിക്കുക?

33. a) Draw a diagram showing sources of recruitment ? (3 marks)

റിക്രൂട്ട്മെന്റ് ഉറവിടങ്ങൾ കാണിക്കുന്ന ഡയഗ്രാം വരക്കുക ? (3 മാർക്ക്)

b) Explain any 5 sources of external sources of recruitment (5 marks)

റിക്രൂട്ട്മെന്റിന്റെ ബാഹ്യഉറവിടങ്ങൾ ഏതെങ്കിലും 5 എണ്ണം വിശദീകരിക്കുക? (5 മാർക്ക്)

34. Marketing has so many functions. Explain 8 among them?

മാർക്കറ്റിംഗിന് ധാരാളം ധർമ്മങ്ങൾ ഉണ്ട്. അതിൽ ഏതെങ്കിലും 8 എണ്ണം വിശദീകരിക്കുക ?

Question paper prepared by

1. Rajee P R, PEN-194729

2. Bindhu Joseph, PEN- 196225